

DET. OF UNDER GROUND WATER RESERVOIR SCALE: 1:100

SCHEDULE OF UNDER GROUND WATER RESERVOIR				
MKD.	LENGTH (L)	WIDTH (W)	HEIGHT (H)	CAPACITY (LITER)
UG	5900	2850	1000	16815

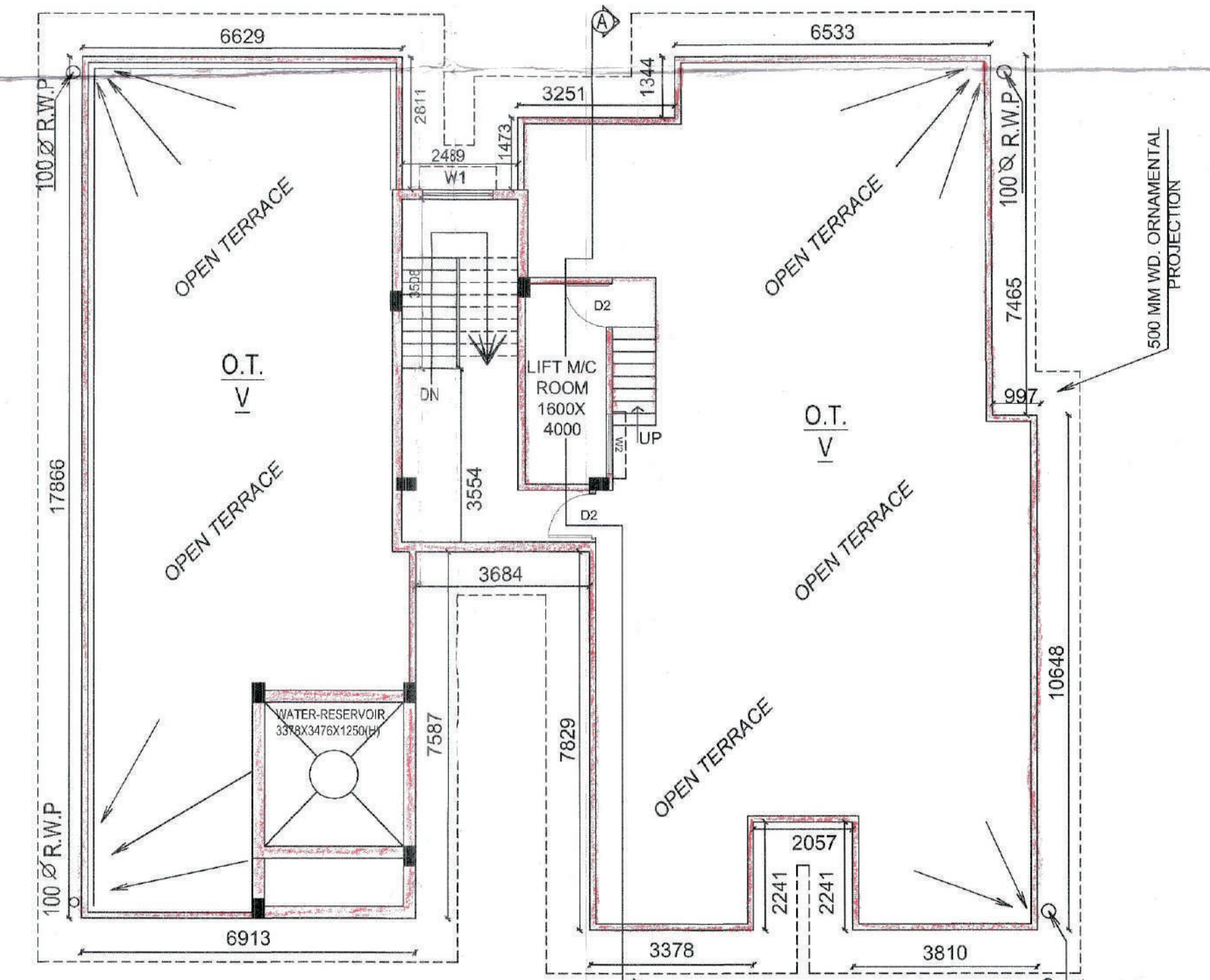
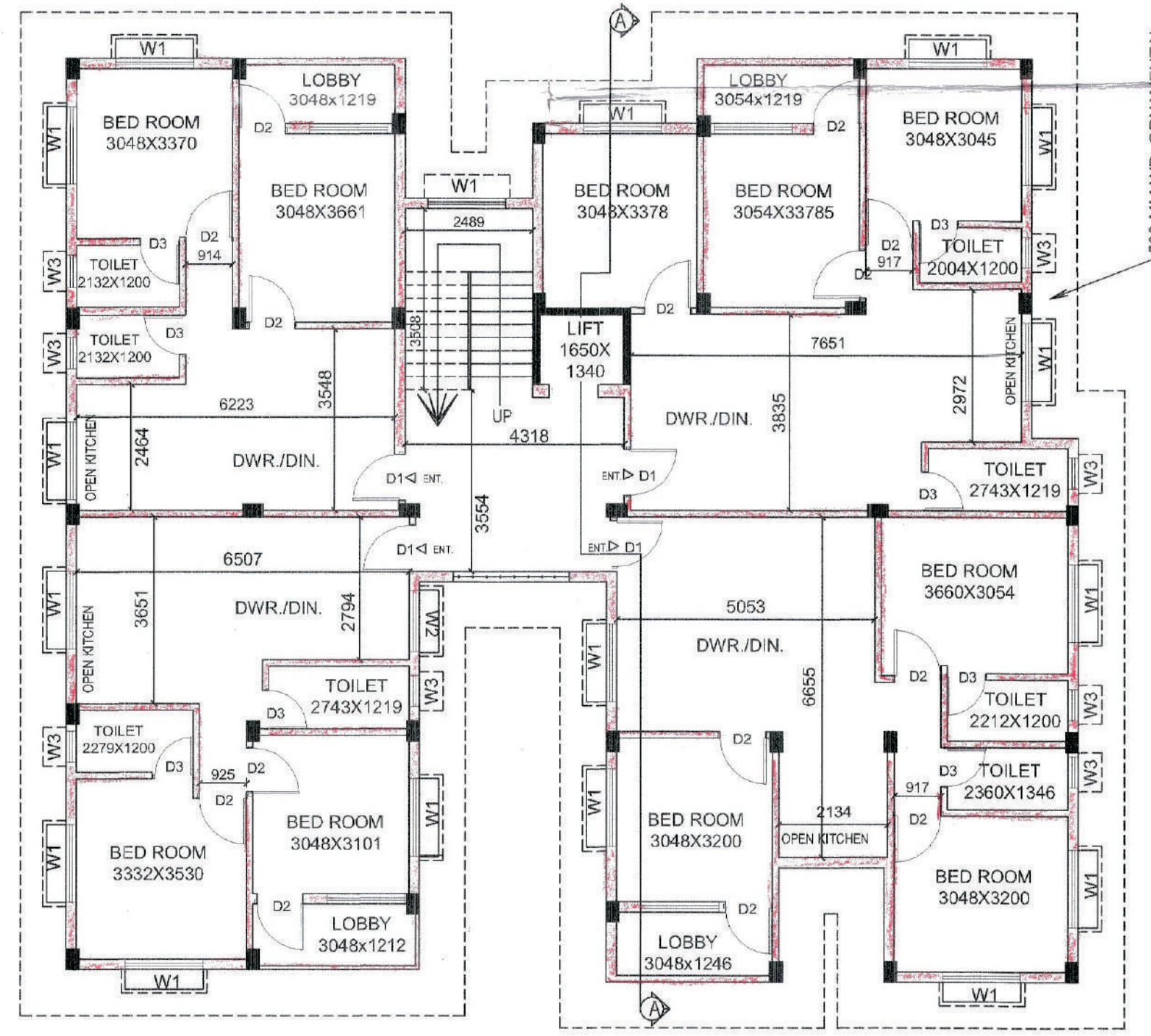
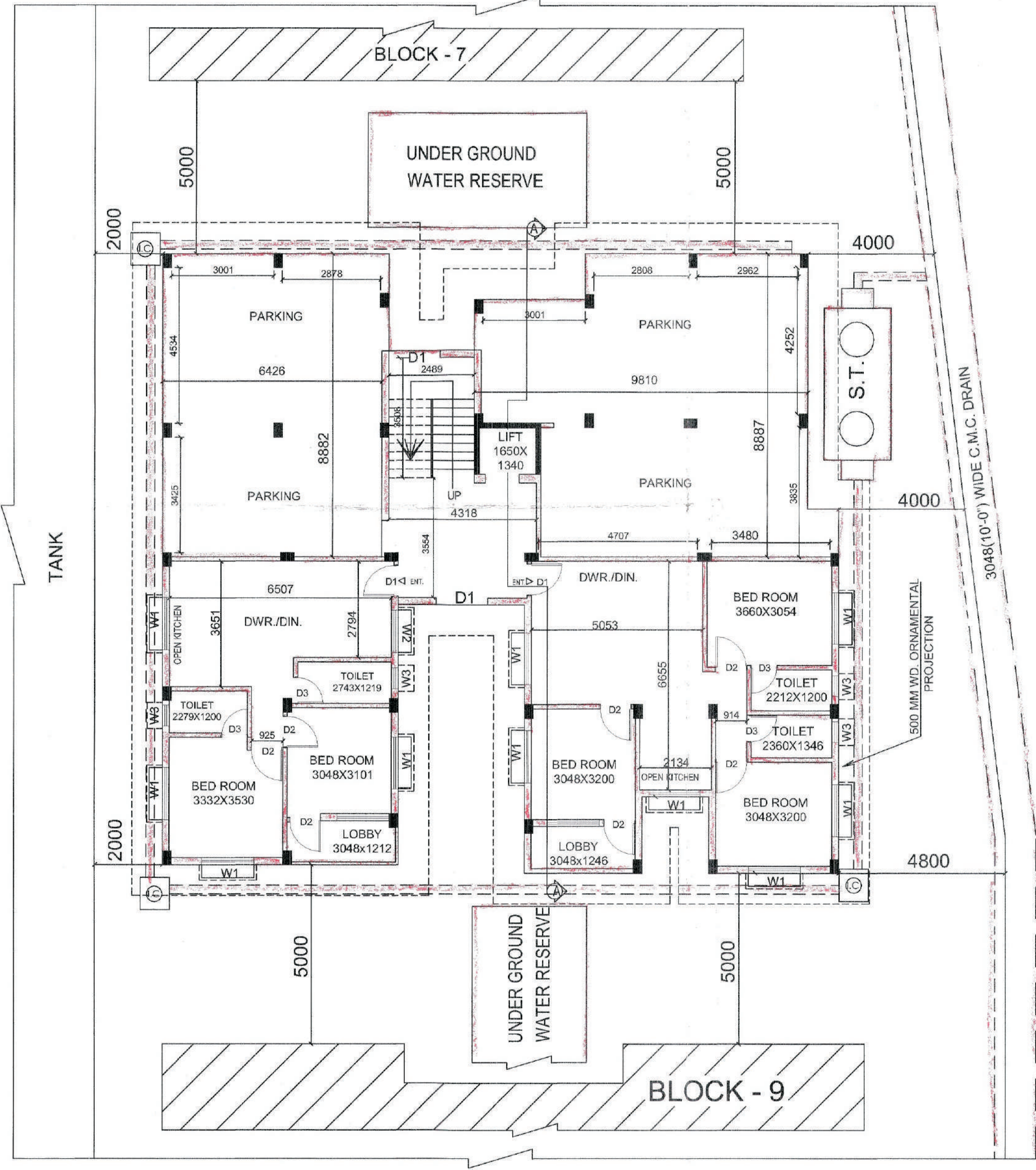
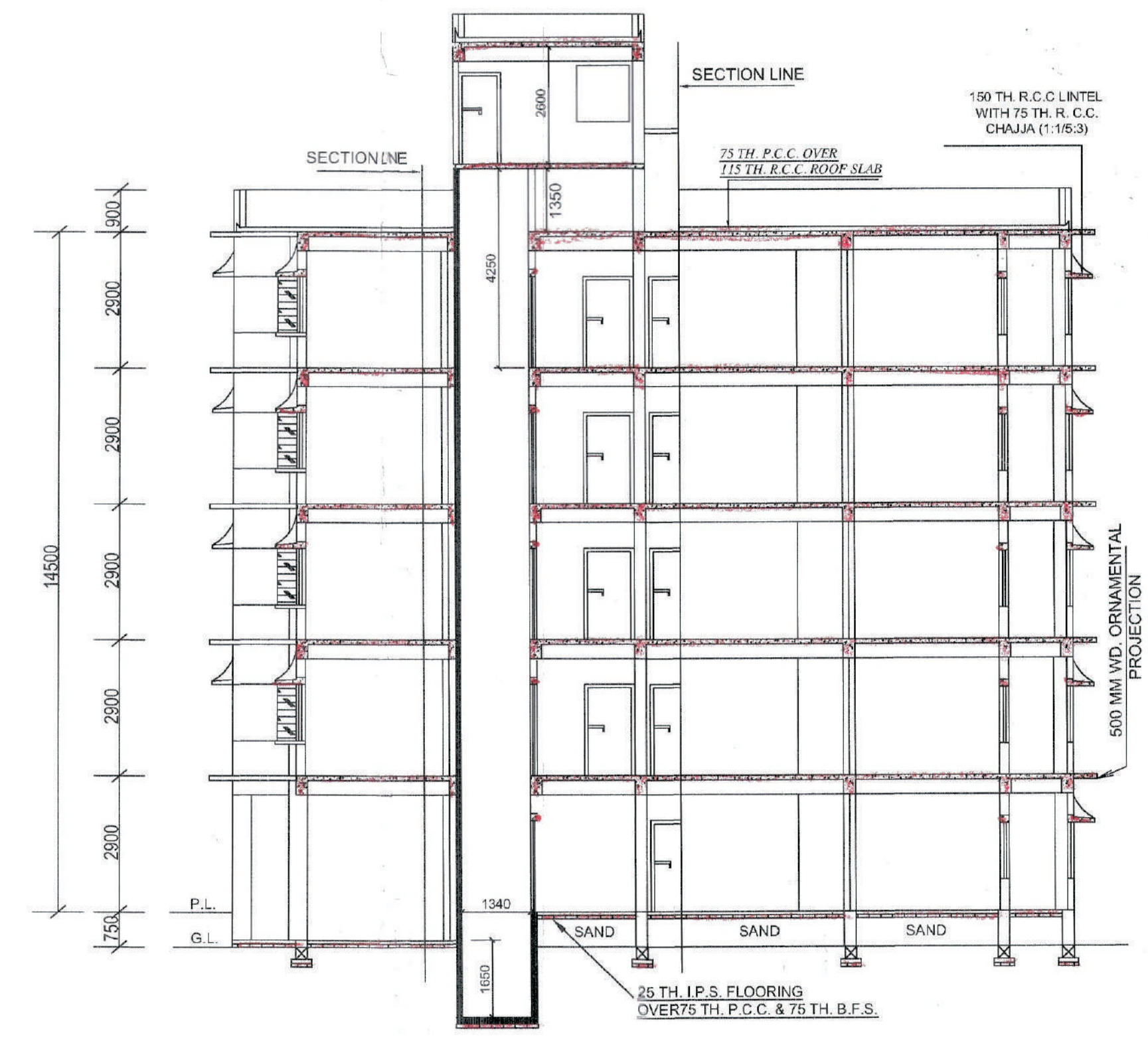

GROUND FLOOR PLAN
SCALE: 1:100, BLOCK-8

TYPL. (FIRST TO FOURTH) FLOOR PLAN
SCALE: 1:100, BLOCK-8

ROOF PLAN
SCALE: 1:100, BLOCK-8

SANCTION SITE PLAN NO. - B-1/S/73(A)/16-17

BLOCK-8

SCHEDULE OF DOOR&WINDOW

TYPE	WIDTH	HEIGHT
D1	1000	2100
D2	900	2100
D3	750	2100
W1	1500	1200
W2	1200	1200
W3	750	750

PLAN FOR PROPOSED G+IV STORIED PRINCIPALLY RESIDENTIAL & PARTLY COMMERCIAL BUILDING OF "M/S MONDAL CONSTRUCTION COMPANY LTD" AUTHORIZED SIGNATORY MR. SWAPAN KUMAR MONDAL, S/O LT. SITANGASHU SEKHAR MONDAL, MR. SAMARJIT MONDAL, S/O MR. SWAPAN KUMAR MONDAL, SMT. ROOMA MONDAL, W/O MR. SAMARJIT MONDAL, SMT. SOBHA RANI MONDAL, W/O MR. SWAPAN KUMAR MONDAL,

FROM DAG NO:-118(L.R.) (TANK)-LAND AREA:-1 BIGHA 1 KA. 12 CH.21 S.F.T. OR 0.360 ACRE FROM DAG NO:-119(L.R.) (VASTU)-LAND AREA:- 5 BIGHA 4 KA. 9 CH.30 S.F.T. OR 1.729 ACRE

- BLOCK:-(UNIT-8)
1. PROP. G.F. COVD. AREA:- 3292 S.F.T. OR, 305.94 SQ.M.
 2. PROP. TYP. 1ST TO 4 TH FLOOR COVD. AREA:-3292 S.F.T. OR, 305.94 SQ.M.
 3. PROP. TOTAL COVD. AREA:-16460 S.F.T. OR, 1529.73 SQ.M.
 4. PROP. CAR PARKING AREA AT G.F.:- 1437 S.F.T. OR, 133.55 SQ.M.
 5. PROP. RESIDENTIAL AREA OF G.F.:- 1533 S.F.T. OR 142.47 SQ.M.
 6. PROP. STAIR, LIFT & PASS. COVD. AREA AT G.F.:- 322 S.F.T. OR 29.92 SQ.M.
 7. PROP. TOTAL FLOOR AREA:-13168 S.F.T. OR 1223.79 SQ.M.
 8. PROP. HEIGHT OF THE BUILDING FROM P.L.:-14.5 M.
 9. TOTAL NUMBER OF TENEMENTS:-18 NOS.

J.L. NO:-1, SHEET NO:-1
 MOUZA:-CHANDERNAGORE, P.S.:-CHANDERNAGORE, R.S. DAG NO:-69, 70, R.S. KHATIAN NO:-118,119, L.R. DAG NO:-118 & 119, L.R. KHATIAN NO:-1337,1338,1339,1340,1341, BOROUGH NO:-I, WARD NO:-1, HOLDING NO:-890(NEW), 700(OLD) (POND) HOLDING NO:-848(NEW), 701(OLD) (VASTU)
 SITUATED AT:-HARIDRADANG DHARMATALA MAIN ROAD, UNDER CHANDERNAGORE MUNICIPAL CORPORATION, DIST.:-HOOGHLY.

1) Swapn Kumar Mondal
 2) Samarjit Mondal
 3) Sobha Rani Mondal
 4) Rooma Mondal
 5) For MONDAL CONSTRUCTION CO. LTD. Samarjit Mondal Director

SIGNATURE OF OWNERS:-

Pulak Sikari
 C.M.C. Registered L.B.S.
 Lic. No. SA
 Ph. No. - 8420323238

SIGNATURE OF L.B.S.:-

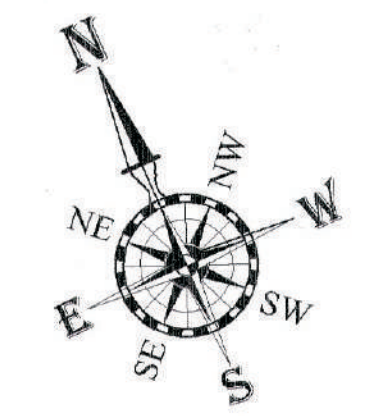

১৭/০৭/১৯
 ৩/৭/১৯
 অবর সহ নথিপত্র / মন্ত্রিকারক
 গৃহ নম্বর - ০-১/৪০/২১/২০১৪-১৭
 মঞ্জুরীর তারিখ - ৩০/০৭/২০১৭



কোন গৃহের ক্ষেত্রে মনোর বাতীর সুগারেক লাইন থাকলে সুগারেকের নিচ পর্যন্ত বাতীর বেড়া ১০০-১০ বা তার অধিক হলে বেস্টিক টাওয়ার অফিসের মাধ্যমে সুগারেক সরিয়ে নিতে হবে এ বাতীর বেড়া অফিসের মাধ্যমে পৃথক আবেদন করতে হবে।
 স্যানিটারী পায়ালার সেপটিক টাওয়ার ডেই পাইপের মুখে নাইলন জাল লাগিয়ে তার রক্ষণাবেক্ষণের বিধিমাতি আবেদনকারীর করণীয়।

অনুমোদনসহ
 কতৃপত্র - কমান্ডার পৌর নিগম

মুজ আবদুল বাসেদাউল্লাহ পৌর নিগমের নির্বাণ কার্য ত্বরান্বিত করার ক্ষেত্রে বাতীর বেড়া মুজাব্বির / মাসিকলপকে অবশ্যই পৌর নিগমের সিদ্ধান্তের প্রেক্ষিতেই হবে।
 অনুমোদিত নথিপত্র নিখাদ কার্যের ক্ষেত্রে পৌর নিগমের শৌর অফিস ২০০৭-০৮ ২০১১) মাসিক অফিসের তিন বছরের জন্য বন্ধ রাখবে। এই তিন বছরের মধ্যে কোনো গৃহের ক্ষেত্রে পৌর নিগমের অনুমোদিত নথিপত্র লাগিয়ে নথিপত্র জমা করা হলে তাৎক্ষণিকভাবে নথিপত্র জমা মঞ্জুরীকরণের সিদ্ধান্ত নেওয়া হবে।

অনুমোদিত গৃহের অনুমোদিত নির্মাণের ক্ষেত্রে পৌর নিগমের নির্বাণ কার্য ত্বরান্বিত করার ক্ষেত্রে বাতীর বেড়া মুজাব্বির / মাসিকলপকে অবশ্যই পৌর নিগমের প্রয়োজনীয় ক্ষেত্রে পৌর নিগমের সিদ্ধান্তের প্রেক্ষিতেই হবে।
 পৌর নিগমের নির্বাণ কার্য ত্বরান্বিত করার ক্ষেত্রে বাতীর বেড়া মুজাব্বির / মাসিকলপকে অবশ্যই পৌর নিগমের সিদ্ধান্তের প্রেক্ষিতেই হবে।
 পৌর নিগমের নির্বাণ কার্য ত্বরান্বিত করার ক্ষেত্রে বাতীর বেড়া মুজাব্বির / মাসিকলপকে অবশ্যই পৌর নিগমের সিদ্ধান্তের প্রেক্ষিতেই হবে।

অনুমোদনসহ
 কতৃপত্র - কমান্ডার পৌর নিগম

১৯/০৭/২০১৭
 কমান্ডার পৌর নিগম
 কতৃপত্র - কমান্ডার পৌর নিগম